Progetto realizzato con il contributo del
Dipartimento
per le politiche della famiglia
Presidenza del Consiglio dei ministri

EDU care

ISTITUTO D'ISTRUZIONE SUPERIORE GIOVANNI FALCONE

AZIONE 7

SENSOPARK: CATTURO LA NATURA E LA CONDIVIDO CON TUTTI

PERCORSO DRONE

DRONI: IL NUOVO REGOLAMENTO

Regole Base

150 mt dal livello del suolo

500 mt sul piano orizzontale

Solo di giorno

Per volare all'interno dei **CTR** (spazi aerei controllati in corrispondenza degli aeroporti) il drone non deve essere pesare più di 25 kg, deve volare ad una distanza massima di **70 metri dal livello del suolo e di 200 metri sul piano orizzontale**.

Progetto realizzato con il contributo del
Dipartimento per le politiche della famiglia
Presidenza del Consiglio dei ministri

EDU care

ISTITUTO D'ISTRUZIONE SUPERIORE GIOVANNI FALCONE

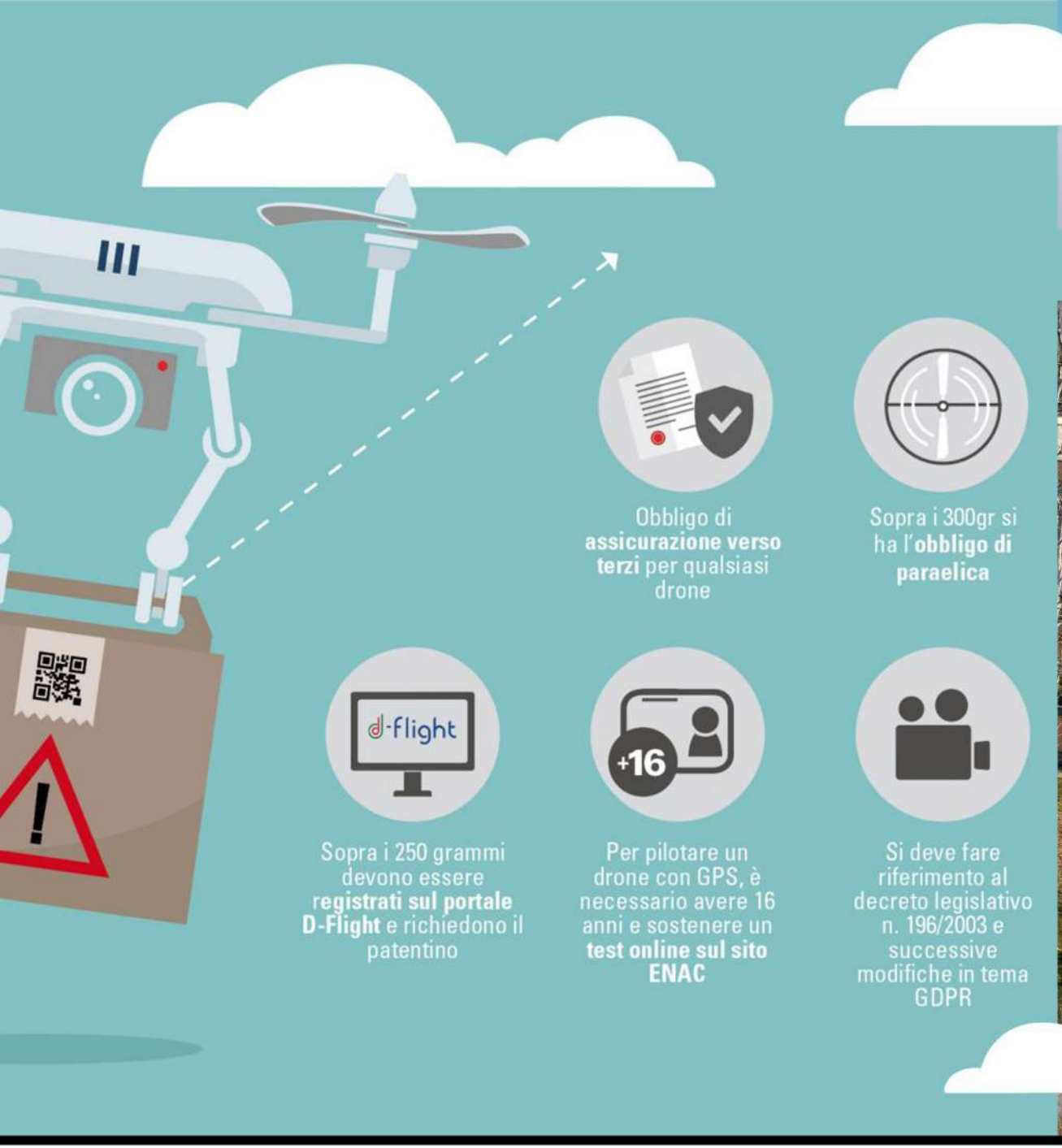

Obblighi

Obbligo di **assicurazione verso terzi** per qualsiasi drone

Sopra i 300gr si ha l'**obbligo di paraelica**

Sopra i 250 grammi devono essere **registrati sul portale D-Flight** e richiedono il patentino

Per pilotare un drone con GPS, è necessario avere 16 anni e sostenere un **test online sul sito ENAC**

Si deve fare riferimento al decreto legislativo n. 196/2003 e successive modifiche in tema GDPR

Progetto realizzato con il contributo del
Dipartimento per le politiche della famiglia
Presidenza del Consiglio dei ministri

EDU care

ISTITUTO D'ISTRUZIONE SUPERIORE GIOVANNI FALCONE

SEGUI SEMPRE LE REGOLE

Usare i droni per scopi ricreativi è lecito e divertente, ma occorre sempre **rispettare la privacy degli altri** e informarsi bene sulle **regole previste dall'ENAC** per far volare i Sistemi Aeromobili a Pilotaggio Remoto *(www.enac.gov.it)*.

NON DIVENTARE UN OCCHIO INDISCRETO

Non si possono usare droni per captare **volontariamente** conversazioni altrui. Eventuali **frammenti di conversazione** registrati in modo **accidentale** possono essere utilizzati (ad esempio, per pubblicare un video online) **SOLO** se **NON** rendono riconoscibile il contesto, cioè il contenuto dei discorsi e le persone coinvolte.

FAI ATTENZIONE ALLE RIPRESE

Se si fa volare a fini ricreativi un drone munito di fotocamera in un **luogo pubblico** (parchi, strade, spiagge) è meglio **evitare di invadere gli spazi personali e l'intimità delle persone**. La diffusione di riprese realizzate con il drone (sul web, sui social media, in chat) può avvenire **solo con il consenso** dei soggetti ripresi, fatti salvi particolari usi connessi alla libera manifestazione del pensiero, come quelli a fini giornalistici. Negli altri casi, quando è eccessivamente difficile raccogliere il consenso degli interessati, è possibile diffondere le immagini **SOLO se i soggetti ripresi non sono riconoscibili**, o perché **ripresi da lontano**, o perché si sono utilizzati appositi software per oscurare i loro volti. Occorre poi **evitare** di riprendere e diffondere immagini che contengono **dati personali come targhe di macchine, indirizzi di casa, ecc.** Le riprese che violano gli **spazi privati altrui** (casa, giardino domestico) sono invece **SEMPRE da evitare**, anche perché si potrebbero violare norme penali.

A PROVA DI PRIVACY

In base a quanto previsto dal nuovo Regolamento europeo in materia di protezione dei dati personali (Regolamento UE 2016/679), i droni, come tutti i dispositivi elettronici, devono rispettare i principi di **privacy by design** e **privacy by default**. Cioè devono essere costruiti e configurati per raccogliere meno dati possibile.

RISPETTA GLI ALTRI

La presenza di un drone che effettua riprese nelle vicinanze può dare la **sensazione di essere osservati**, inducendo disagio e influenzando il normale comportamento delle persone. E' quindi buona regola usare questi strumenti **senza invadere la sfera personale degli altri**, magari anche comunicando preventivamente le proprie intenzioni. Ad esempio, se si vuole far volare un drone per riprendere una festa nel proprio giardino di casa, sarebbe bene prima avvisare i vicini, che hanno il diritto di chiedere di **non** essere - anche **solo inavvertitamente** - ripresi nel loro privato. Un'altra buona pratica da seguire è quella di fare in modo che il **pilota** del drone sia **sempre ben visibile**, così da non suscitare sospetti o allarme negli altri.

COME TUTELARE LA TUA PRIVACY

Se è possibile individuare il pilota del drone, si possono chiedere a lui informazioni su come intende utilizzare le riprese ed eventualmente **negare il consenso** al trattamento dei dati raccolti, specie se sono previste forme di diffusione delle immagini. **E nel caso si ritenesse di essere stati vittime di violazioni della propria privacy**, ci si può rivolgere al Garante per la protezione dei dati personali o, in alternativa, all'Autorità giudiziaria.

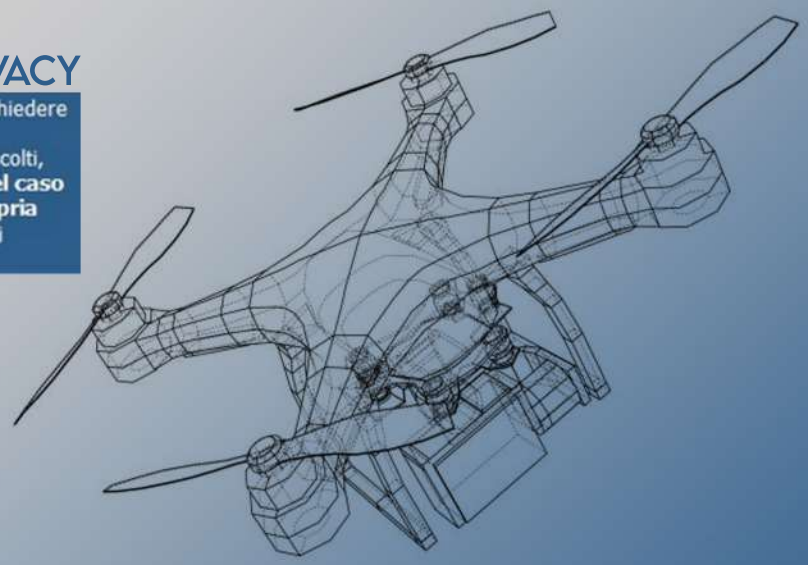

Progetto realizzato con il contributo del
Dipartimento per le politiche della famiglia
Presidenza del Consiglio dei ministri

EDU care

ISTITUTO D'ISTRUZIONE SUPERIORE GIOVANNI FALCONE

ATTESTATI & PATENTINI

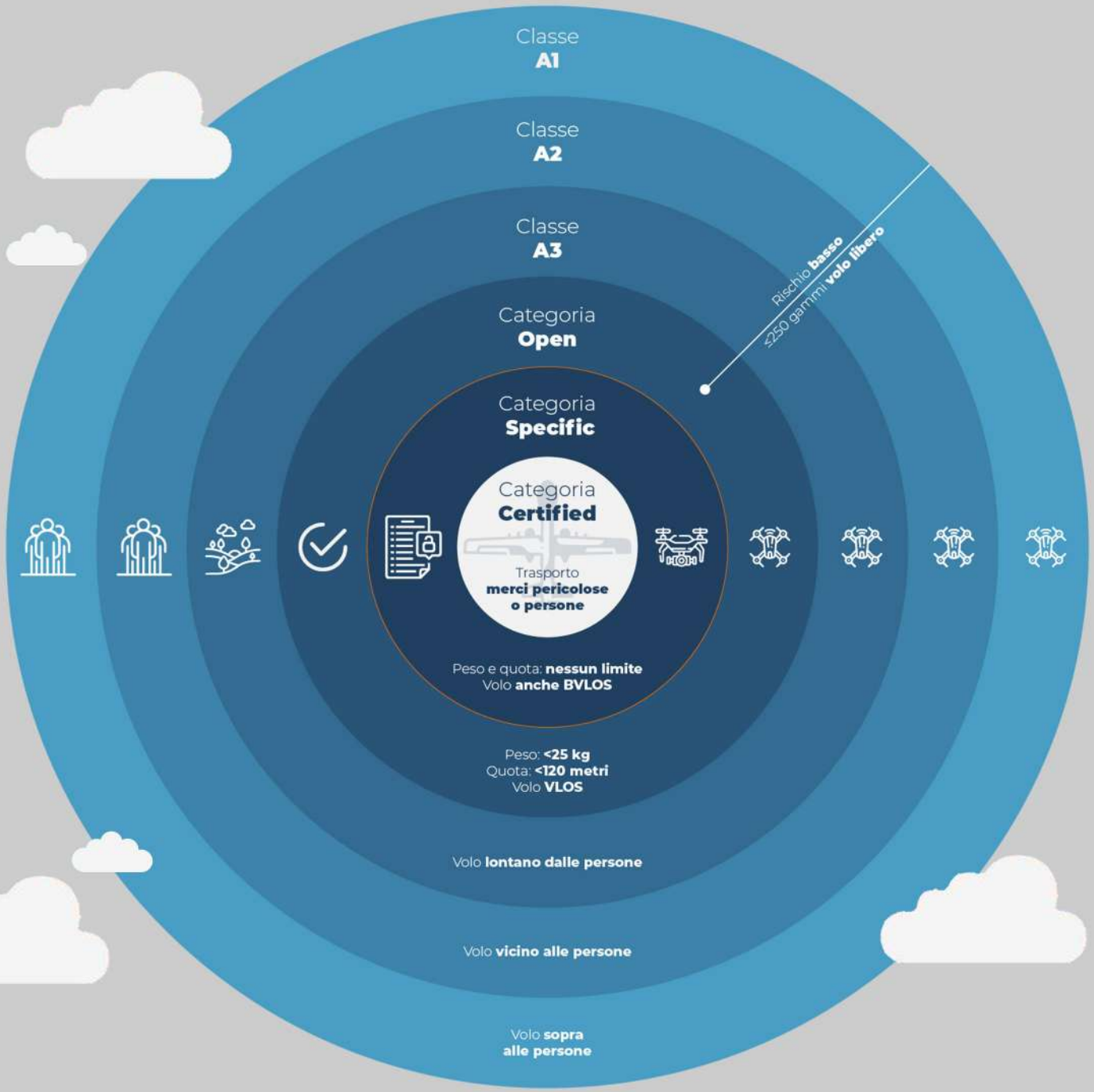

Progetto realizzato con il contributo del
Dipartimento
per le politiche della famiglia
Presidenza del Consiglio dei ministri

EDU care

ISTITUTO D'ISTRUZIONE SUPERIORE GIOVANNI FALCONE

Progetto realizzato con il contributo del
Dipartimento
per le politiche della famiglia
Presidenza del Consiglio dei ministri

EDU care

ISTITUTO D'ISTRUZIONE SUPERIORE GIOVANNI FALCONE

AZIONE 7: SENSOPARK: CATTURO LA NATURA E LA CONDIVIDO CON TUTTI - PERCORSO DRONE

IMMAGINE REALIZZATA DA:
Francesca bozzoli

Progetto realizzato con il contributo del
Dipartimento per le politiche della famiglia
Presidenza del Consiglio dei ministri

EDU care

ISTITUTO D'ISTRUZIONE SUPERIORE GIOVANNI FALCONE

AZIONE 7: SENSOPARK: CATTURO LA NATURA E LA CONDIVIDO CON TUTTI - PERCORSO DRONE

IMMAGINE REALIZZATA DA:
Francesca bozzoli

Progetto realizzato con il contributo del
Dipartimento per le politiche della famiglia
Presidenza del Consiglio dei ministri

EDU care

ISTITUTO D'ISTRUZIONE SUPERIORE GIOVANNI FALCONE

AZIONE 7: SENSOPARK: CATTURO LA NATURA E LA CONDIVIDO CON TUTTI - PERCORSO DRONE

IMMAGINE REALIZZATA DA:
Francesca bozzoli

Progetto realizzato con il contributo del
Dipartimento
per le politiche della famiglia
Presidenza del Consiglio dei ministri

EDU care

ISTITUTO D'ISTRUZIONE SUPERIORE GIOVANNI FALCONE

AZIONE 7: SENSOPARK: CATTURO LA NATURA E LA CONDIVIDO CON TUTTI - PERCORSO DRONE

IMMAGINE REALIZZATA DA:
Francesca bozzoli

Progetto realizzato con il contributo del
Dipartimento per le politiche della famiglia
Presidenza del Consiglio dei ministri

EDU care

ISTITUTO D'ISTRUZIONE SUPERIORE GIOVANNI FALCONE

AZIONE 7: SENSOPARK: CATTURO LA NATURA E LA CONDIVIDO CON TUTTI - PERCORSO DRONE

IMMAGINE REALIZZATA DA:
Dellabona Federica

Progetto realizzato con il contributo del
Dipartimento per le politiche della famiglia
Presidenza del Consiglio dei ministri

EDU care

ISTITUTO D'ISTRUZIONE SUPERIORE GIOVANNI FALCONE

AZIONE 7: SENSOPARK: CATTURO LA NATURA E LA CONDIVIDO CON TUTTI - PERCORSO DRONE

IMMAGINE REALIZZATA DA:
Dellabona Federica

Progetto realizzato con il contributo del
Dipartimento
per le politiche della famiglia
Presidenza del Consiglio dei ministri

EDU care

ISTITUTO D'ISTRUZIONE SUPERIORE GIOVANNI FALCONE

AZIONE 7: SENSOPARK: CATTURO LA NATURA E LA CONDIVIDO CON TUTTI - PERCORSO DRONE

IMMAGINE REALIZZATA DA:
Dellabona Federica

AZIONE 7: SENSOPARK: CATTURO LA NATURA E LA CONDIVIDO CON TUTTI - PERCORSO DRONE

IMMAGINE REALIZZATA DA:
Dellabona Federica

Progetto realizzato con il contributo del
Dipartimento
per le politiche della famiglia
Presidenza del Consiglio dei ministri

EDU care

ISTITUTO D'ISTRUZIONE SUPERIORE GIOVANNI FALCONE

AZIONE 7: SENSOPARK: CATTURO LA NATURA E LA CONDIVIDO CON TUTTI - PERCORSO DRONE

IMMAGINE REALIZZATA DA:
Gemma Zanoni

Progetto realizzato con il contributo del
Dipartimento per le politiche della famiglia
Presidenza del Consiglio dei ministri

EDU care

ISTITUTO D'ISTRUZIONE SUPERIORE GIOVANNI FALCONE

AZIONE 7: SENSOPARK: CATTURO LA NATURA E LA CONDIVIDO CON TUTTI - PERCORSO DRONE

IMMAGINE REALIZZATA DA:
Gemma Zanoni

Progetto realizzato con il contributo del
Dipartimento
per le politiche della famiglia
Presidenza del Consiglio dei ministri

EDU care

ISTITUTO D'ISTRUZIONE SUPERIORE GIOVANNI FALCONE

AZIONE 7: SENSOPARK: CATTURO LA NATURA E LA CONDIVIDO CON TUTTI - PERCORSO DRONE

IMMAGINE REALIZZATA DA:
Gemma Zanoni

Progetto realizzato con il contributo del
Dipartimento per le politiche della famiglia
Presidenza del Consiglio dei ministri

EDU care

ISTITUTO D'ISTRUZIONE SUPERIORE GIOVANNI FALCONE

AZIONE 7: SENSOPARK: CATTURO LA NATURA E LA CONDIVIDO CON TUTTI - PERCORSO DRONE

IMMAGINE REALIZZATA DA:
Gemma Zanoni

AZIONE 7: SENSOPARK: CATTURO LA NATURA E LA CONDIVIDO CON TUTTI - PERCORSO DRONE

IMMAGINE REALIZZATA DA:
Gemma Zanoni

Progetto realizzato con il contributo del
Dipartimento per le politiche della famiglia
Presidenza del Consiglio dei ministri

EDU care

ISTITUTO D'ISTRUZIONE SUPERIORE GIOVANNI FALCONE

AZIONE 7: SENSOPARK: CATTURO LA NATURA E LA CONDIVIDO CON TUTTI - PERCORSO DRONE

IMMAGINE REALIZZATA DA:
Lorenzo Monfardini

AZIONE 7: SENSOPARK: CATTURO LA NATURA E LA CONDIVIDO CON TUTTI - PERCORSO DRONE

IMMAGINE REALIZZATA DA:
Lorenzo Monfardini

Progetto realizzato con il contributo del
Dipartimento
per le politiche della famiglia
Presidenza del Consiglio dei ministri

EDU care

ISTITUTO D'ISTRUZIONE SUPERIORE GIOVANNI FALCONE

AZIONE 7: SENSOPARK: CATTURO LA NATURA E LA CONDIVIDO CON TUTTI - PERCORSO DRONE

IMMAGINE REALIZZATA DA:
Lorenzo Monfardini

Progetto realizzato con il contributo del
Dipartimento
per le politiche della famiglia
Presidenza del Consiglio dei ministri

EDU care

ISTITUTO D'ISTRUZIONE SUPERIORE GIOVANNI FALCONE

AZIONE 7: SENSOPARK: CATTURO LA NATURA E LA CONDIVIDO CON TUTTI - PERCORSO DRONE

IMMAGINE REALIZZATA DA:
Lorenzo Monfardini

Progetto realizzato con il contributo del
Dipartimento per le politiche della famiglia
Presidenza del Consiglio dei ministri

EDU care

ISTITUTO D'ISTRUZIONE SUPERIORE GIOVANNI FALCONE

AZIONE 7: SENSOPARK: CATTURO LA NATURA E LA CONDIVIDO CON TUTTI - PERCORSO DRONE

IMMAGINE REALIZZATA DA:
Lorenzo Monfardini

Progetto realizzato con il contributo del
Dipartimento per le politiche della famiglia
Presidenza del Consiglio dei ministri

EDU care

ISTITUTO D'ISTRUZIONE SUPERIORE GIOVANNI FALCONE

AZIONE 7: SENSOPARK: CATTURO LA NATURA E LA CONDIVIDO CON TUTTI - PERCORSO DRONE

IMMAGINE REALIZZATA DA:
Federico Ren

Progetto realizzato con il contributo del
Dipartimento per le politiche della famiglia
Presidenza del Consiglio dei ministri

EDU care

ISTITUTO D'ISTRUZIONE SUPERIORE GIOVANNI FALCONE

AZIONE 7: SENSOPARK: CATTURO LA NATURA E LA CONDIVIDO CON TUTTI - PERCORSO DRONE

IMMAGINE REALIZZATA DA:
Federico Ren

Progetto realizzato con il contributo del
Dipartimento per le politiche della famiglia
Presidenza del Consiglio dei ministri

EDU care

ISTITUTO D'ISTRUZIONE SUPERIORE GIOVANNI FALCONE

AZIONE 7: SENSOPARK: CATTURO LA NATURA E LA CONDIVIDO CON TUTTI - PERCORSO DRONE

IMMAGINE REALIZZATA DA:
Federico Ren

Progetto realizzato con il contributo del
Dipartimento
per le politiche della famiglia
Presidenza del Consiglio dei ministri

EDU care

ISTITUTO D'ISTRUZIONE SUPERIORE GIOVANNI FALCONE

AZIONE 7: SENSOPARK: CATTURO LA NATURA E LA CONDIVIDO CON TUTTI - PERCORSO DRONE

IMMAGINE REALIZZATA DA:
CAMILLA GIARETTA

Progetto realizzato con il contributo del
Dipartimento
per le politiche della famiglia
Presidenza del Consiglio dei ministri

EDU care

ISTITUTO D'ISTRUZIONE SUPERIORE GIOVANNI FALCONE

AZIONE 7: SENSOPARK: CATTURO LA NATURA E LA CONDIVIDO CON TUTTI - PERCORSO DRONE

IMMAGINE REALIZZATA DA:
CAMILLA GIARETTA

Progetto realizzato con il contributo del
Dipartimento per le politiche della famiglia
Presidenza del Consiglio dei ministri

EDU care

ISTITUTO D'ISTRUZIONE SUPERIORE GIOVANNI FALCONE

AZIONE 7: SENSOPARK: CATTURO LA NATURA E LA CONDIVIDO CON TUTTI - PERCORSO DRONE

IMMAGINE REALIZZATA DA:
CAMILLA GIARETTA

Progetto realizzato con il contributo del
Dipartimento per le politiche della famiglia
Presidenza del Consiglio dei ministri

EDU care

ISTITUTO D'ISTRUZIONE SUPERIORE GIOVANNI FALCONE

AZIONE 7: SENSOPARK: CATTURO LA NATURA E LA CONDIVIDO CON TUTTI - PERCORSO DRONE

IMMAGINE REALIZZATA DA:
Erica Dolcimascolo

AZIONE 7: SENSOPARK: CATTURO LA NATURA E LA CONDIVIDO CON TUTTI - PERCORSO DRONE

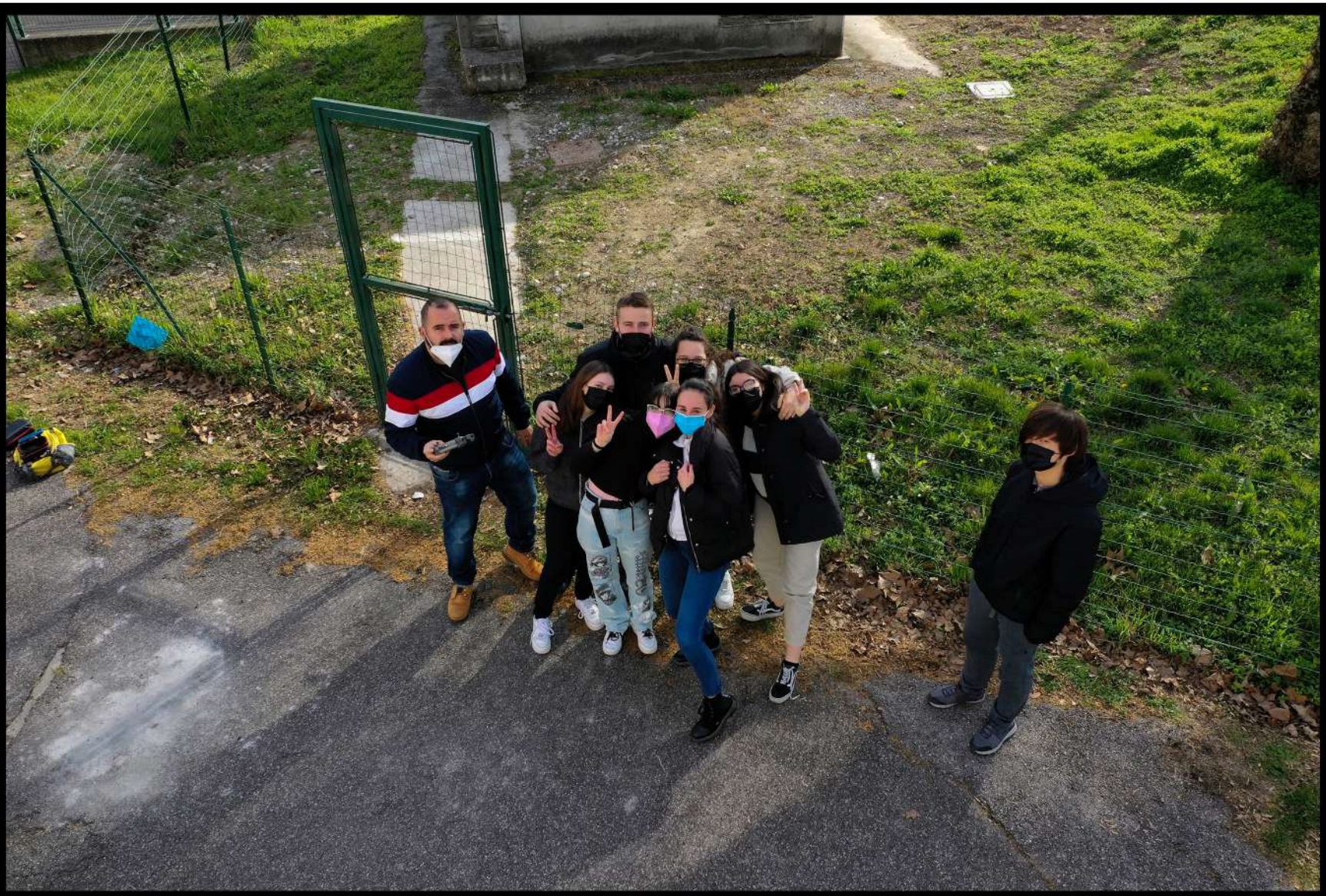

IMMAGINE REALIZZATA DA:
Erica Dolcimascolo

Progetto realizzato con il contributo del

Dipartimento
per le politiche della famiglia
Presidenza del Consiglio dei ministri

EDU care

ISTITUTO D'ISTRUZIONE SUPERIORE GIOVANNI FALCONE

DOCENTE
PROF. STEFANO LASTRUCCI

AZIONE 7: SENSOPARK: CATTURO LA NATURA E LA CONDIVIDO CON TUTTI - PERCORSO DRONE